

Ouverture d'une
Section Sportive Scolaire
Badminton

au

Lycée Gabriel FAURE

-Rentrée de septembre 2017-



Lycée Gabriel Faure

Place Stéphane Mallarmé – BP 116

07301 TOURNON-SUR-RHÔNE CEDEX

04.75.08.21.33

ce.0070029u@ac-grenoble.fr

Référent du projet : Bruno VALLET

Professeur d'EPS, Diplômé d'Etat Badminton. 06.63.99.85.05



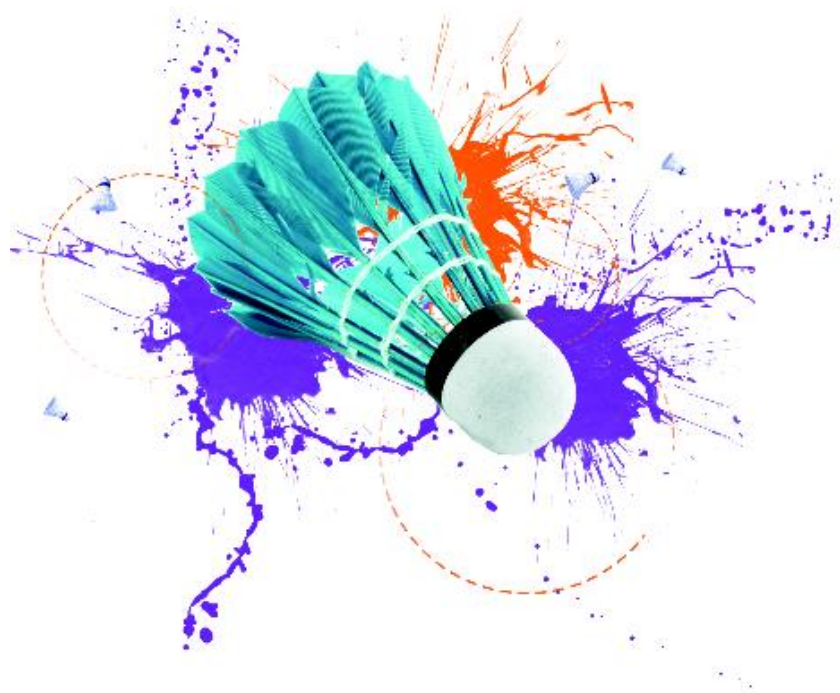

Badminton Club de l'Hermitage et du Tournonais

1^{er} Club français au classement national

des Ecoles de Badminton de la Fédération Française de Badminton



La mise en place des Sections Sportives Scolaires Badminton au Lycée Gabriel Faure de Tournon se fait en partenariat avec le **B.C.H.T., Badminton Club de l'Hermitage et du Tournonais**, premier club formateur français au classement 2016-2017 des écoles françaises de Badminton de la FFBaD.

L'entraînement des joueurs se fera dans le gymnase du lycée, avec leur professeur d'EPS et/ou les entraîneurs du club, tous DEJEPS Badminton.

La Section Sportive Scolaire Badminton complète le dispositif actuel avec les options sport Athlétisme + badminton.

La section sportive s'articule autour de trois projets bien distincts et complémentaires :

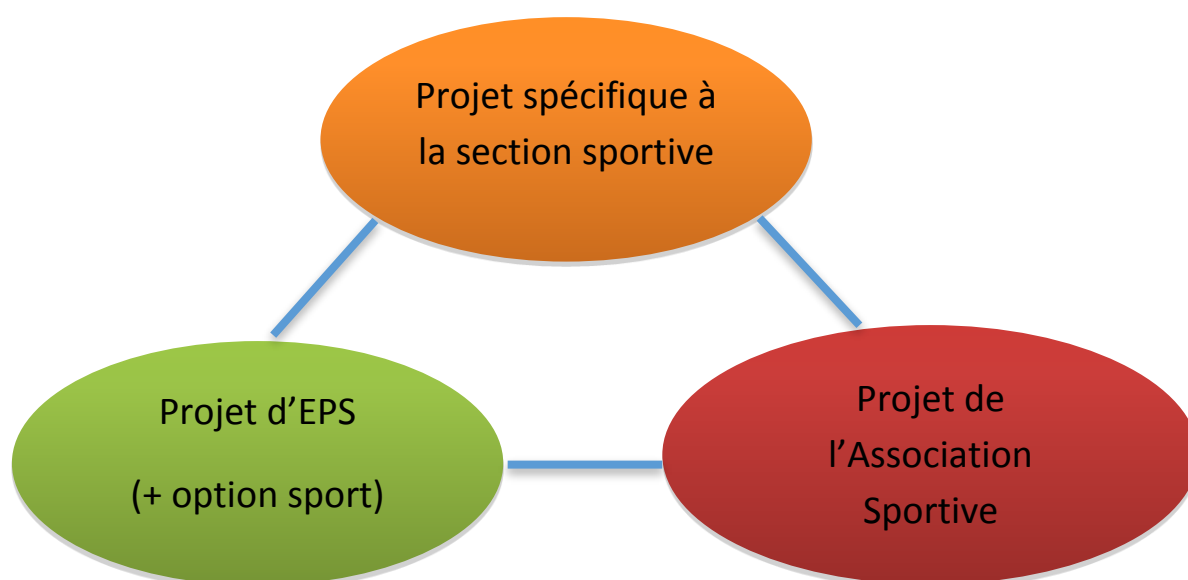

Le Badminton est au cœur du projet de performance sportive du Lycée Gabriel Faure.

- Programmation du Badminton en EPS en 2°
- Badminton proposé dans 2 menus « CCF » au baccalauréat.
- Option sport facultative Athlétisme + Badminton en 2°, 1° et T° ouverte à 24 élèves par niveau.
- Badminton comme activité importante de l'AS du lycée :
 - . + de 125 élèves inscrits à l'activité Badminton.
 - . 1 entraînement en soirée pour permettre à tous une pratique régulière (y compris aux internes).
 - . Une pratique de détente importante et une pratique compétitive allant jusqu'au haut niveau scolaire (4 championnats de France en 6 ans dont un podium).
 - . Une formation et une certification de Jeunes Officiels Badminton reconnue aux plans local, régional et national (plus de 10 « JO national » validés en 5 ans et 1 JO international).
- Convention avec le BCHT permettant des passerelles avec le monde fédéral.
- Suivi et tutorat des options sport Badminton qui poursuivent leurs études en STAPS.

La Section Sportive Scolaire Badminton a pour but d'offrir aux élèves des conditions d'entraînement idéales, tout en poursuivant efficacement leurs études dans la section d'enseignement générale, technologique ou professionnelle de leur choix.

Le lycée Gabriel FAURE dispose d'un gymnase en son sein, ce qui permet de pratiquer l'activité sans avoir à sortir de l'enceinte du lycée. Les 7 terrains de Badminton sont tracés de manière réglementaire ce qui permet d'organiser des compétitions de niveau national.

Les terrains de compétition sont matérialisés par une couleur spécifique (bleu clair sur fond bleu marine, tracé des lignes dominant de couleur blanche).

Les autres installations sportives du lycée (piste d'athlétisme et salle de musculation) permettent une préparation physique des élèves dans d'excellentes conditions.

Du fait de cette pratique « intra-muros » un aménagement complexe des emplois du temps des élèves n'est pas nécessaire.

Les entrainements se déroulent tous pendant le « temps scolaire ».

L'accueil des élèves internes se fait sans difficultés particulières, tous les entrainements se déroulant à l'intérieur de l'enceinte du lycée. Ils ne perturbent pas les horaires normaux de la restauration scolaire.

Un suivi scolaire des élèves inscrits à la section sportive sera assuré avec la plus grande vigilance par l'équipe éducative.

Le projet sportif et le projet scolaire sont étroitement liés et doivent amener à la réussite de chacun de manière complémentaire.

Elèves concernés par la Section Sportive :

Les élèves des académies des régions Auvergne-Rhône-Alpes et Provence-Alpes-Côte d'Azur sont susceptibles d'être intéressés pour suivre leurs études à Tournon. Ces 2 régions sont en effet liées par l'organisation sportive et l'offre de compétition fédérale (Pôle espoir à Voiron pour la zone sud est et compétitions inter-régionales Ligue AURA et Ligue PACA).

Des élèves ayant des profils très différents peuvent être intéressés par la diversité des offres du lycée Gabriel Faure :

- Les élèves de haut niveau ne souhaitant pas trop s'éloigner de leur famille.
- Les élèves très performants mais n'ayant pas le niveau suffisant pour être sélectionnés en Pôle Espoir du fait de l'effectif très limité de cette structure.
- Des élèves ayant quitté le Pôle Espoir de Voiron et qui ne trouvent pas la structuration nécessaire pour s'entraîner dans leur club d'origine.
- Des élèves ne trouvant pas dans leur bassin de vie un club leur offrant des conditions d'entraînement correspondant à leur projet sportif.
- Des élèves du bassin de vie de l'Hermitage et du Tournonais qui ont bénéficié très jeunes des structures d'entraînement du BCHT (avec le Pôle Performance Hermitage Tournonais) et qui souhaitent poursuivre durablement leur projet de performance sportive.
- Des élèves qui projettent de faire des activités physiques et sportives leur future sphère professionnelle et qui souhaitent trouver dès le lycée, des conditions très favorables pour préparer leur poursuite d'études en STAPS.
- Des élèves qui n'ont découvert le Badminton que très tardivement mais qui ont un potentiel personnel très important et une motivation affirmée.

» **Les options sport peuvent accueillir 24 élèves par niveau**

» **Pour la Section sportive, le projet étant plus poussé, l'effectif est donc limité à 8 élèves par niveau. Une sélection peut donc être nécessaire.**

Options sport et Sections sportives font un total possible de 96 élèves avec un projet spécifique de formation sportive au Lycée Gabriel Faure.

Articulation entre la Section Sportive Scolaire et l'option sport :

Les projets des élèves inscrits dans ces 2 structures peuvent être totalement différents ou complémentaires :

La Section Sportive Scolaire organise un entraînement très performant en badminton pour les élèves, tout en leur permettant de poursuivre efficacement leurs études.

L'option Sport a pour objectif de donner des compétences aux élèves jusqu'à l'épreuve du baccalauréat. Les élèves sont donc évalués et notés jusqu'en terminale.

L'organisation du projet sportif du Lycée Gabriel Faure a l'ambition d'offrir aux élèves la possibilité de s'inscrire dans l'un ou l'autre de ces projets mais également de pouvoir les poursuivre simultanément.

Certains élèves souhaiteront donc s'inscrire simultanément dans les 2 structures :

- Des élèves qui souhaitent recevoir une formation sportive qu'ils pourront « capitaliser » au baccalauréat grâce aux épreuves facultatives d'option sport.
- Des élèves au potentiel sportif plus limité mais qui souhaitent développer des compétences dans le domaine de l'arbitrage ou du « coaching » en bénéficiant d'une formation aux diplômes de Jeunes Officiels (Jeune Arbitre et Jeune Coach).

Chacun des élèves pourra bénéficier au minimum de 4H30 d'entraînement ou de formation hebdomadaire.

Option Sport :

1H30 de Badminton + 1H30 d'Athlétisme + 1H30 d'AS en plus des 2H d'EPS obligatoires.

Section Sportive Badminton :

3 x 1H30 d'entraînement en plus des 2H d'EPS obligatoires et de l'AS possible.

- 2 créneaux d'1H30 d'entraînement par niveau de classe couplés avec les créneaux des options sport.
- 1 créneau d'1H30 commun aux 3 niveaux 2°, 1° et T° qui se déroulera soit de 17H30 à 19H, soit le mercredi après-midi (avec une place réservée à l'internat pour les élèves externes ou demi-pensionnaires qui ne pourraient se rendre chez eux à la fin de l'entraînement. Voir aménagement des rythmes des élèves).
- Certains élèves inscrits au BCHT peuvent être ponctuellement ou régulièrement extraits de ces groupes pour bénéficier d'un entraînement plus personnalisé (séances individuelles ou à effectif réduit) dans le cadre du BCHT ou du PPHT en fonction de leur calendrier sportif particulier.

Option Sport + Section Sportive Badminton :

3 x 1H30 d'entraînement en plus des 2H d'EPS obligatoires et de l'AS possible.

- 1 créneau d'1H30 d'option sport Athlétisme.
- 1 créneau d'1h30 d'option sport Badminton.
- 1 créneau d'1h30 Badminton avec la section Sportive Scolaire

Aménagement des rythmes de l'élève :

Pour un meilleur bien-être, une attention toute particulière sera portée :

- A l'organisation chronologique de la journée (emploi du temps)
- A la charge de travail scolaire des élèves
- A la fatigue engendrée par l'activité physique proposée
- A la récupération physique
- A la pause méridienne
- Aux conséquences des absences en cours liées aux compétitions
- A la possibilité de bénéficier de chambres à l'internat
- A la possibilité d'aménager la restauration le soir à l'internat pour les compétitions ou certains entraînements exceptionnels

Conditions d'inscription à la Section Sportive Scolaire :*

L'inscription à la Section Sportive Badminton du Lycée Gabriel Faure est conditionnée à :

- L'inscription dans un club de la FFBaD : (Licence FFBaD et Certificat médical correspondant). L'inscription au BCHT n'est pas obligatoire mais permet un meilleur suivi des joueurs.
- L'inscription et la participation aux activités de l'AS LGF (licence UNSS).
- Avoir un projet sportif lié au Badminton affirmé, en rapport avec des performances sportives réelles ou correspondant à un potentiel identifié fort.
- Avoir un projet sportif articulé à un projet scolaire qui doit rester une priorité pour l'élève.
- Commencer à construire ou poursuivre un projet de performance durable et/ou un projet professionnel lié aux activités sportives.
- Remplir un dossier de candidature (document fourni par le lycée) comprenant une lettre de motivation rédigée par l'élève.
- Réussir avec succès les éventuels tests de sélection organisés si nécessaire par le Lycée Gabriel Faure.

* Le dossier complet concernant la mise en place des Sections Sportives Scolaires Badminton est disponible par courriel sur simple demande auprès du coordonnateur du projet.

Synthèse des possibilités :

	Section sportive Badminton	Option Sport Badminton Athlétisme	Notation Bac	Entraînement supplémentaire Club (B.C.H.T.)	Association Sportive
Joueur Haut Niveau	4h30	0h	16/20 + oral / 4	Possible pour adhérent BCHT	Entraînement Possible Compétition obligatoire
Jeune Officiel National	4h30	0h	16/20 + oral / 4	Possible pour adhérent BCHT	Entraînement Possible Compétition obligatoire
Joueur Haut Niveau Scolaire (Podium France UNSS)	4H30	0h	16/20 + oral / 4	Possible pour adhérent BCHT	Entraînement Possible Compétition obligatoire
Joueur uniquement S.S.	4h30	0h	Non	Possible pour adhérent BCHT	Entraînement Possible Compétition obligatoire
Joueur uniquement option sport	0h	1h30 Bad. 1h30 Athlé.	oui	Possible pour adhérent BCHT	Entraînement Possible Compétition obligatoire
Joueur S.S. + Option sport	1h30	1h30 Bad. 1h30 Athlé	Oui	Possible pour adhérent BCHT	Entraînement Possible Compétition obligatoire

Formulaire d'inscription

LYCEE GABRIEL FAURE
SECTION SPORTIVE SCOLAIRE BADMINTON
OPTION SPORT
2017-2018
DEMANDE D'INSCRIPTION

L'inscription définitive se fera lors de l'inscription administrative au lycée Gabriel Faure au mois de juin 2017.

NOM :

Prénom :

Adresse postale :

Adresse électronique :

Téléphone :

Régime : Externe Ω ½ Pensionnaire Ω Interne Ω

Date de naissance :

Sexe :

Etablissement scolaire fréquenté l'année dernière :

Section demandée au Lycée : (préciser la filière et le niveau : 2° 1° T°)

- Générale :

- Technologique :
- Professionnelle :

LETTE DE MOTIVATION DU CANDIDAT

Inscription à : (rayer les mentions inutiles)

- La Section Sportive Scolaire Badminton
- L'Option Sport Athlétisme et Badminton
- La Section Sportive et l'Option Sport

PRATIQUE SPORTIVE PASSÉE

	AS-UNSS	CLUB	RESULTATS
BADMINTON			Titres : <u>Classement FFBaD :</u> Simple : Double : D. Mixte :
ATHLETISME			Titres :

NOTES EPS

	1^{er} Trimestre	2^{ème} Trimestre	3^{ème} Trimestre
6^{ème}			
5^{ème}			
4^{ème}			
3^{ème}			
2nd			
1^{ère}			

« CONTRAT – OPTION / SECTION SPORTIVE »

En déposant ma candidature à l'option ou à la section sportive du lycée Gabriel Faure :

- **J'atteste avoir pris connaissance :**

- Des conditions de fonctionnement de l'option et/ou de la section sportive.
- Des contenus de formation et d'évaluation.

- **Je m'engage :**

- A m'inscrire à l'option sport et/ou à la section sportive jusqu'en Terminale.
- A m'inscrire à l'Association Sportive du Lycée et à participer aux compétitions UNSS le mercredi après-midi (4 à 6 compétitions obligatoires dans l'année).

Signature du candidat :

Signatures des parents :